

共に、仲間と成長する。



独立行政法人国立病院機構
舞鶴医療センター
看護部



● 病院理念 ●

私たちは、皆様の人権を尊重し質の高い医療を提供します。

● 看護部理念 ●

私たちは当院の理念を基に、変革していく医療に対応できる看護を目指します。

私たちは命の尊厳と患者の人権を守り、患者のQOLを高め、患者中心の看護を実践します。

看護単位	看護方式	勤務体制
一般 ……………5看護単位 緩和ケア……………1看護単位 精神……………2看護単位 手術室、外来…2看護単位 計10看護単位	固定チームナーシング (継続受け持ち方式) 1年間チームを編成し、 チームの年間目標を持って 看護活動を続けていく方式	2交替制 (12.5時間・15.5時間夜勤) 一般……………5病棟 緩和ケア……………1病棟 3交替制 精神科……………2病棟

運営病床

285床(一般 150床、緩和 15床、精神 120床)

診療科

内科・精神科・脳神経内科・呼吸器内科・消化器内科・循環器内科・小児科・外科・整形外科・脳神経外科・心臓血管外科・小児外科・皮膚科・泌尿器科・産婦人科・眼科・放射線科・麻酔科・耳鼻咽喉科・リハビリテーション科・緩和ケア科

B-6 病棟	緩和ケア病棟 6F
B-5 病棟	一般外科・消化器内科・脳神経外科・耳鼻咽喉科・皮膚科・循環器内科 5F
B-4 病棟・SCU	脳神経内科・脳神経外科・SCUユニット 4F
B-3 病棟・NICU	一般内科・泌尿器科・小児科・小児外科・産婦人科・NICUユニット 3F
手術室・リハビリテーション科	手術室・リハビリテーション科 2F
放射線科・栄養管理室	放射線科・栄養管理室 1F
A-2 病棟	精神科(慢性期)病棟 2F
A-1 病棟	精神科(急性期)病棟 1F
外来診療棟	



変化を、楽しむ。

病院の特徴

■ 脳卒中に関する医療

京都府北部地区で唯一の脳卒中における急性期医療機関

脳卒中における「急性期医療」を担い、SCUを設置しています。24時間体制で受け入れ専門的な治療を提供し地域のニーズに応えています。多職種カンファレンスを行い、退院後を見据えた生活支援を行っています。



■ がん医療

京都府がん診療連携病院の指定

京都府がん診療連携病院として、患者様・ご家族によりそい、その人しさを大切に最善のがん看護を提供し、生活の質が向上するように病院と地域をつないでいます。

平成30年、緩和ケア病棟を開設しました。京都府北部では初となる緩和ケアチームにより、精力的に患者様・ご家族をサポートしています。

■ 精神科医療

京都府北部地域の精神科基幹病院 (急性期一般病棟を併設)

京都府北部地域の精神科基幹病院、認知症疾患センターの指定を受けています。急性期一般病床を併せ持つ総合病院で、身体合併、アルコール依存、認知症の治療に対応しています。退院前後の訪問を行い、地域との連携を図り、継続看護の充実に努めています。



■ 周産期医療

京都府総合周産期母子医療サブセンター指定

京都府北部周産期医療サブセンターの指定を受けています。NICUを設置し、多胎、ハイリスク妊婦などの母体搬送を受け入れ、「小さな命」に向き合っています。地域の保健センターと連携をとり産前、産後のサポートをしています。

■ 地域医療

退院前の訪問と退院後の訪問で安心した退院支援

患者様・ご家族が安心して地域で暮らし続けられるように、リハビリテーションの一環として日常生活にあわせた食事や排泄環境を整えるなど、患者様の自立に向けたケアを行い、地域との連携をとっています。健康レベルにあったケアを行うだけでなく、生活の場に戻るために退院支援担当者と共にチームで取り組んでいます。

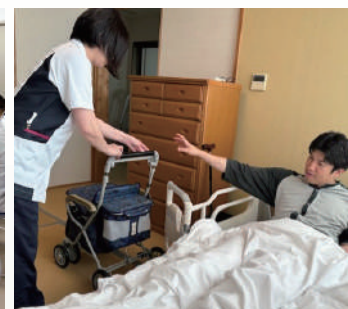

新人看護師 1年目のスケジュール

1月 リフレクション・看護観
2月 静脈内注射
3月 リフレッシュ研修
4月 新採用オリエンテーション
5月 吸引・採血
6月 フィジカルアセスメント
7月 膀胱留置カテーテル
8月 輸血
9月 倫理研修
10月 静脈内注射
11月 リフレッシュ研修
12月 麻薬

福利厚生のご案内

宿舎のご案内

病院の敷地内・隣接した敷地に宿舎を完備。通勤時間が短く、オフタイムの充実を応援しています。

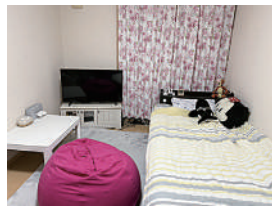

ひよ子保育所

病院に敷地内に保育所があり、午前8時～午後6時まで預けることができます。

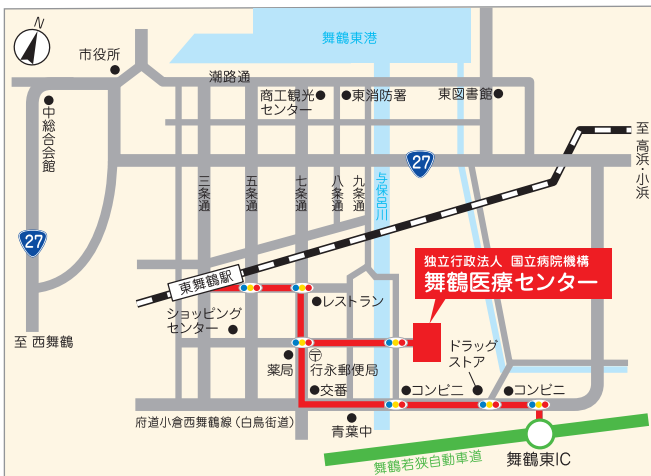

ACCESS

- 電車**
 JR 東舞鶴駅下車。駅前南側信号を東へ 300m、1 つ目信号を右折し南へ。1 つ目信号「七条三安」を左折して東へ。三安橋を越えた突き当たり。
- バス**
 JR 東舞鶴駅下車。
 京都交通バス 東西循環線(右回り)西舞鶴行にて 7 分 (1.4km)。舞鶴医療センター前下車。
- 自動車**
 舞鶴自動車道「舞鶴東インター」を降りて西へ約 5 分。



独立行政法人 舞鶴医療センター
 国立病院機構

〒625-8502 京都府舞鶴市字行永2410番地
 TEL 0773-62-2680 FAX 0773-63-5332 <https://maizuru.hosp.go.jp>



◀ 看護部ホームページ



◀ 公式Instagram

